

ДОМ 9x9,5 Тун5 (ФАХВЕРК)



ПРОЕКТНАЯ ДОКУМЕНТАЦИЯ
Эскизный проект

2024г.

Архитектурный план первого этажа на отм.+0,000

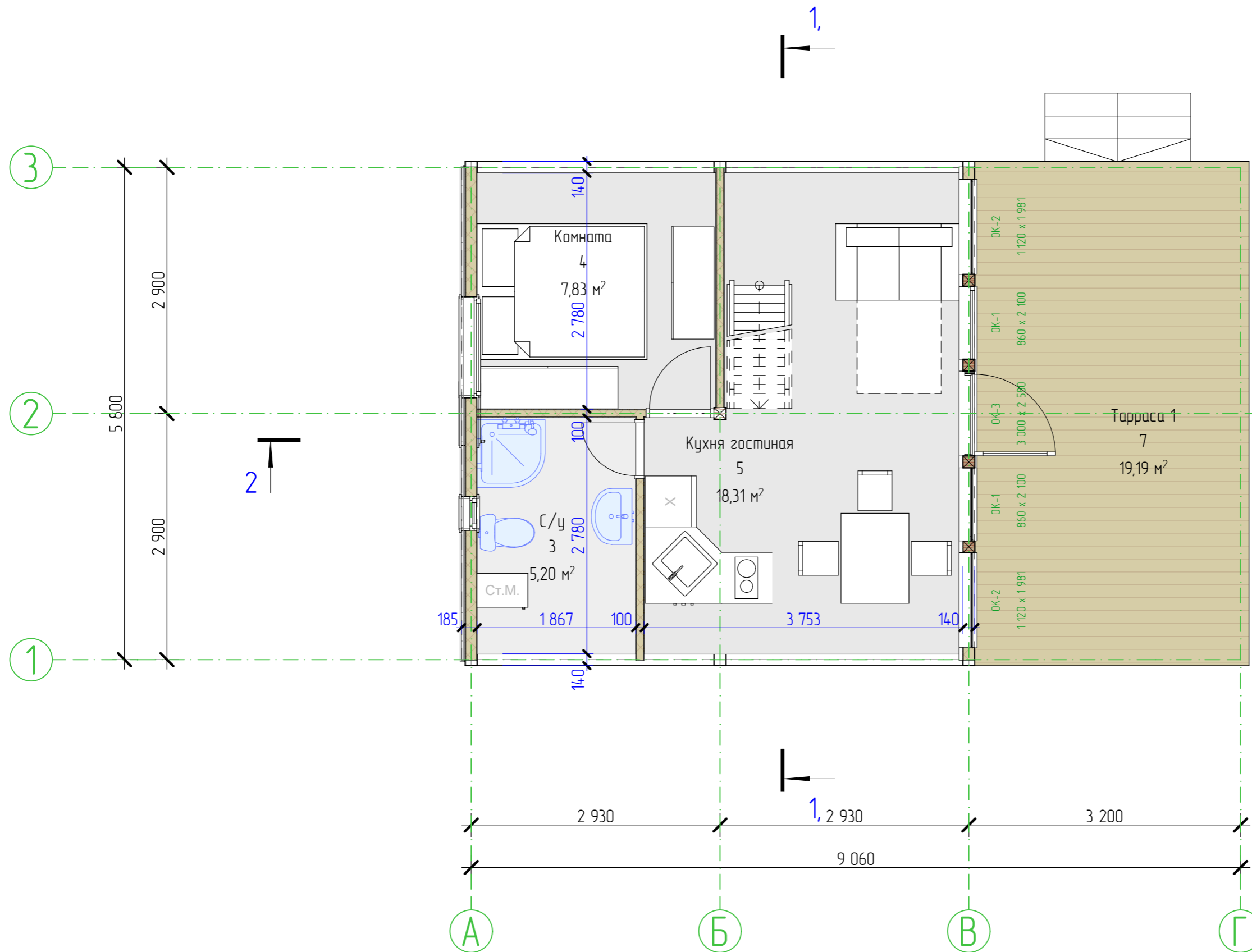

Экспликация помещений

1/1

№	Наименование	Площадь м2
3	С/у	5,20
4	Комната	7,83
5	Кухня гостиная	18,31
7	Тарраса 1	19,19
		50,53 м²

Индивидуальный жилой дом (тип 5)								
Изм.	Колуч.	Лист	№Док.	Подп.	Дата			
ГАП								
Гл. спец.								
Рук. гр.								
Проверил								
Проектировал								
Н. контр.								
Архитектурное решение						Стадия	Лист	Листов
						П	3	18
Архитектурный план первого этажа на отм.+0,000								

СОГЛАСОВАНО

Взамен шиф. N

Подпись и дата

Инд. N подл.

Архитектурный план антресоли на отм.+2,400

1

2

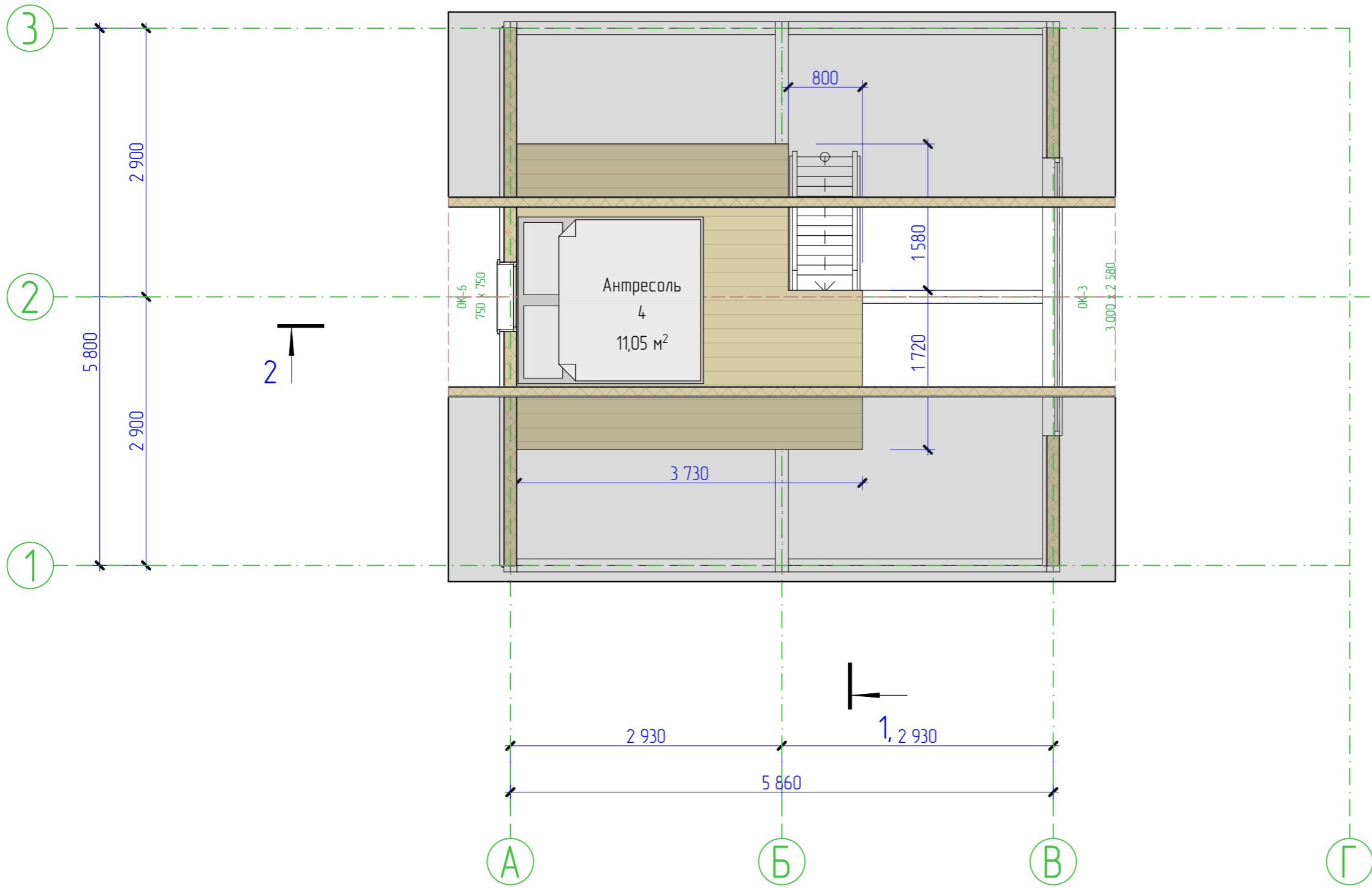

СОГЛАСОВАНО	

Взамен шиф. N	
Подпись и дата	
Инд. N подл.	

						Индивидуальный жилой дом (тип 5)			
Изм.	Колуч.	Лист	№Док.	Подп.	Дата				
ГАП						Архитектурное решение	Стадия	Лист	Листов
Гл. спец.							П	4	18
Рук. гр.						Архитектурный план антресоли на отм.+2,400			
Проверил									
Проектировал									
Н. контр.									

АксонOMETрическая схема

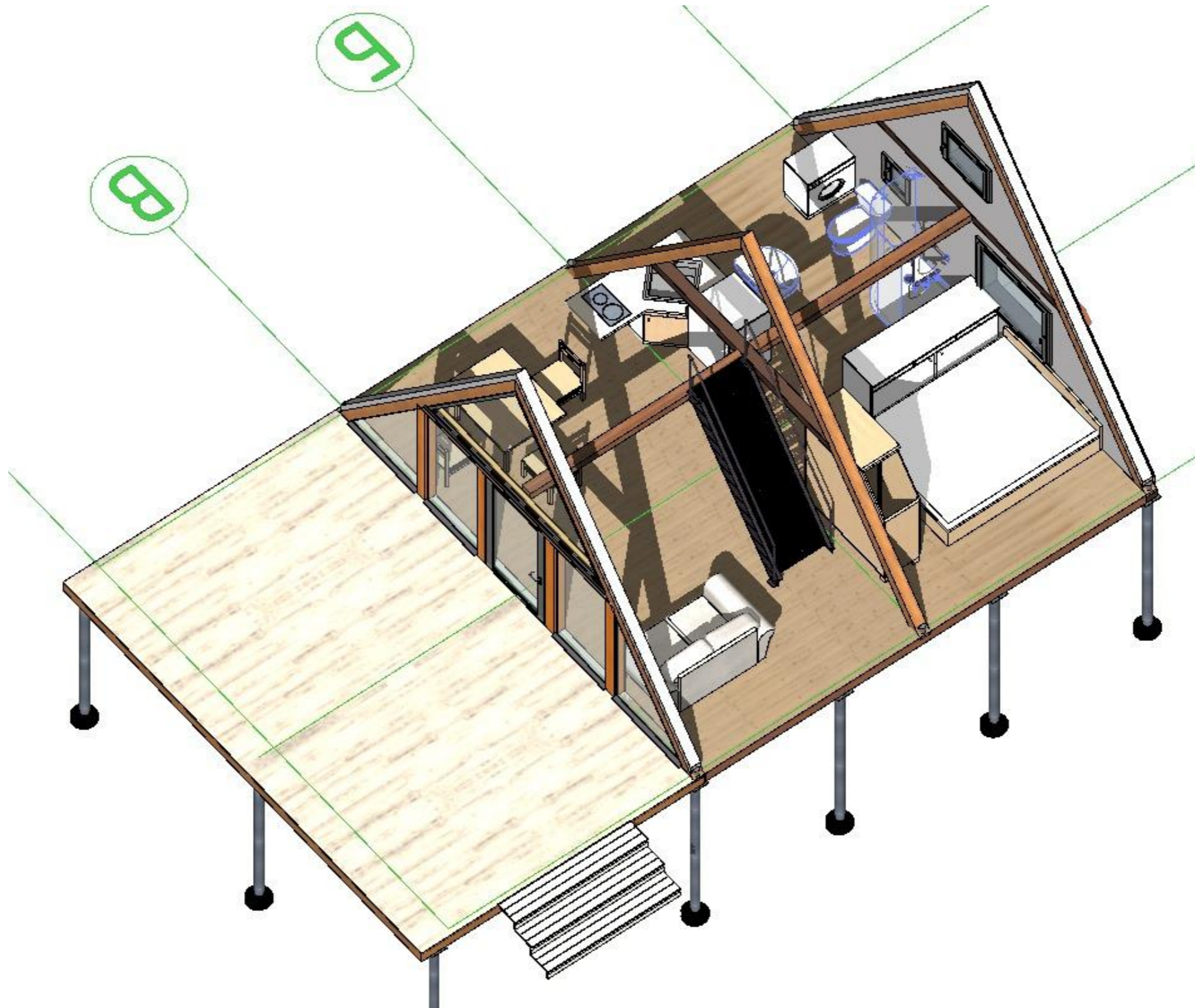

СОГЛАСОВАНО

Взамен шиф. N
Подпись и дата
Имя N подл.

						Индивидуальный жилой дом (тип 5)			
Изм.	Колуч.	Лист	№Док.	Подп.	Дата				
ГАП						Архитектурное решение	Стадия	Лист	Листов
Гл. спец.							п	5	18
Рук. гр.									
Проверил						АксонOMETрическая схема			
Проектировал									
Н. контр.									

Фасады здания в осях 1-3; 3-1

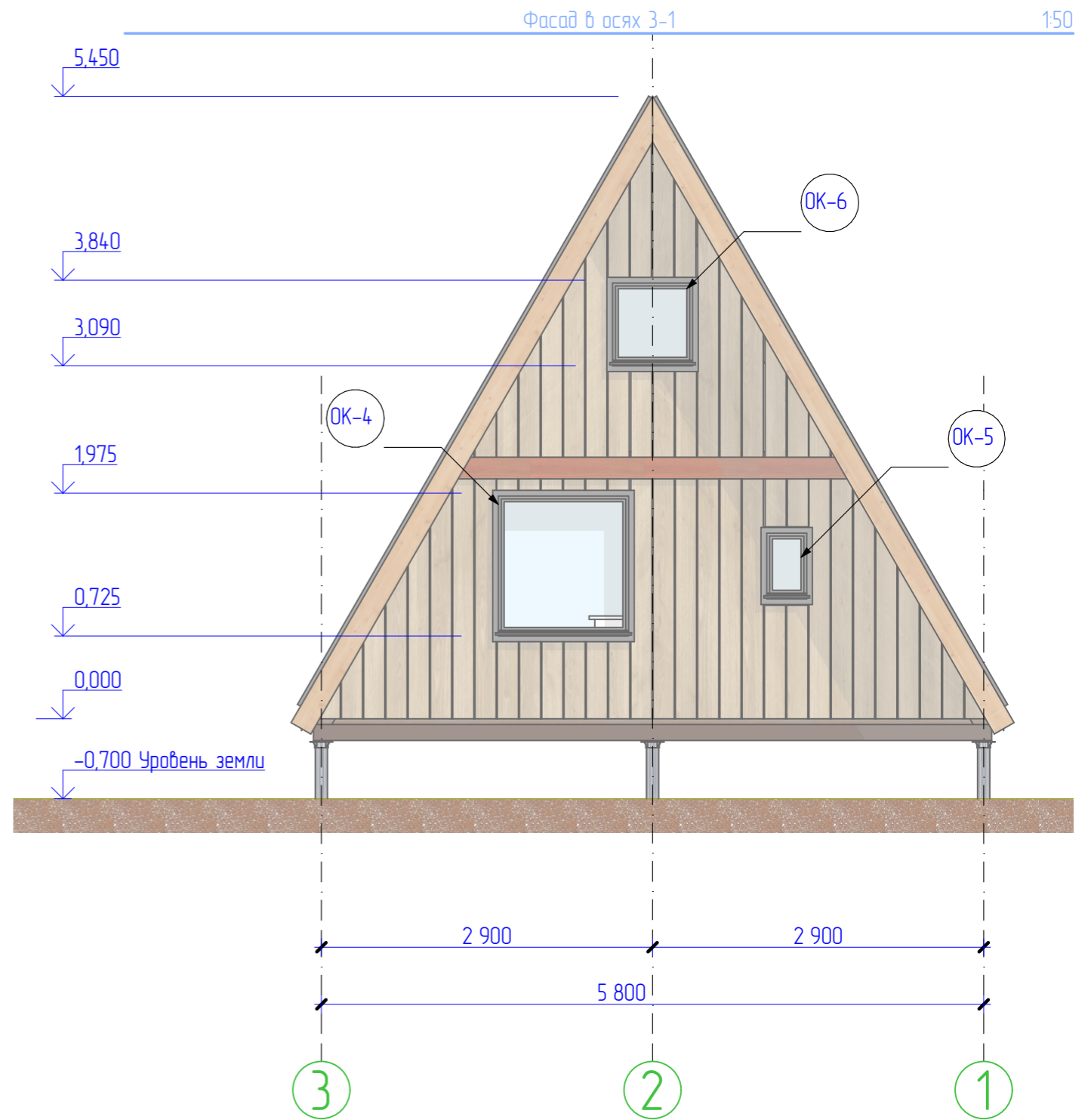
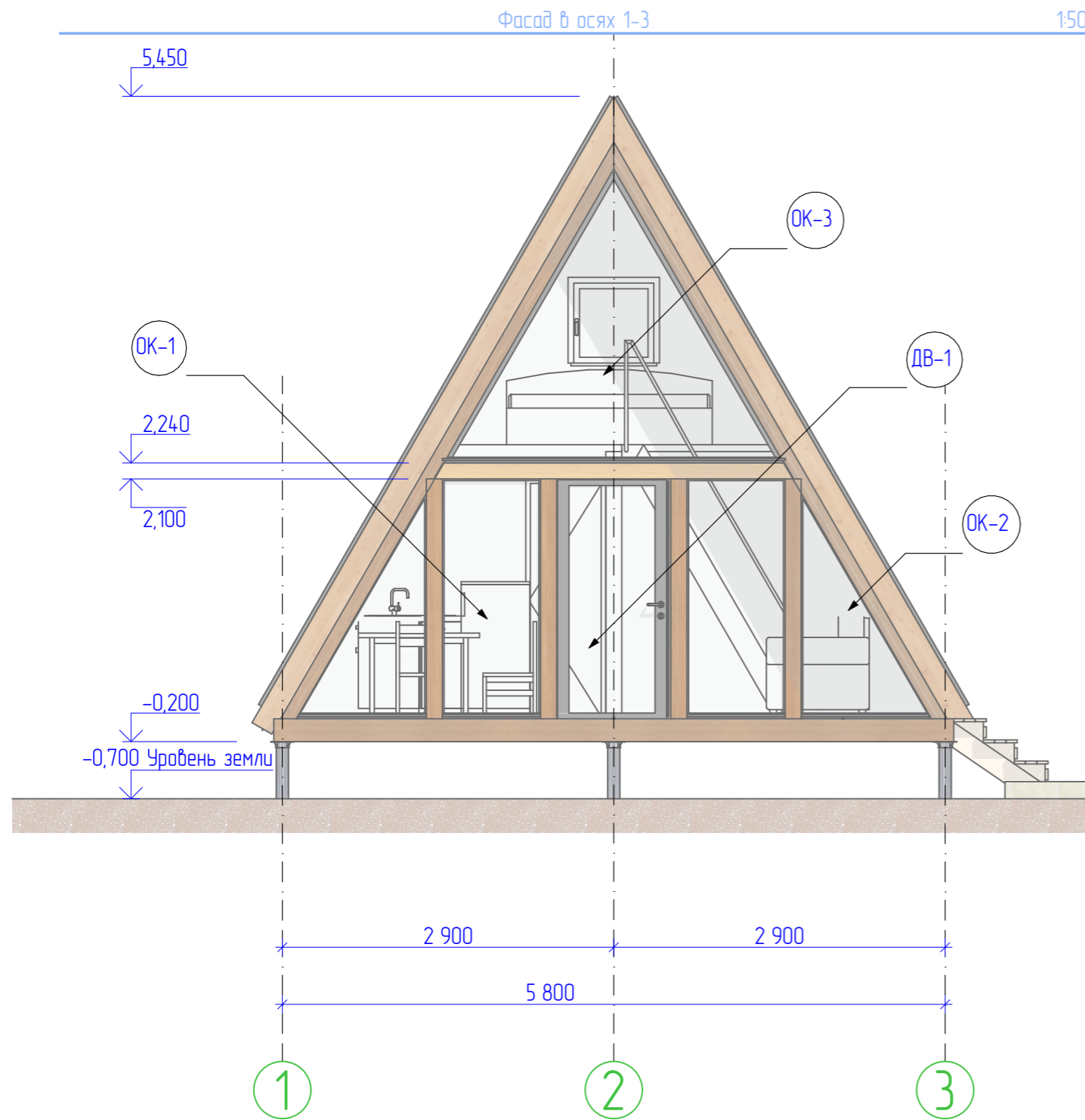

СОГЛАСОВАНО	
Взамен шиф. N	
Подпись и дата	
Имя, N подл.	

						Индивидуальный жилой дом (тип 5)			
Изм.	Колуч.	Лист	№Док.	Подп.	Дата				
ГАП						Архитектурное решение	Стадия	Лист	Листов
Гл. спец.							п	7	18
Рук. зр.									
Проверил						Фасады здания в осях 1-3; 3-1			
Проектировал									
Н. контр.									

Фасад в осях А-Г

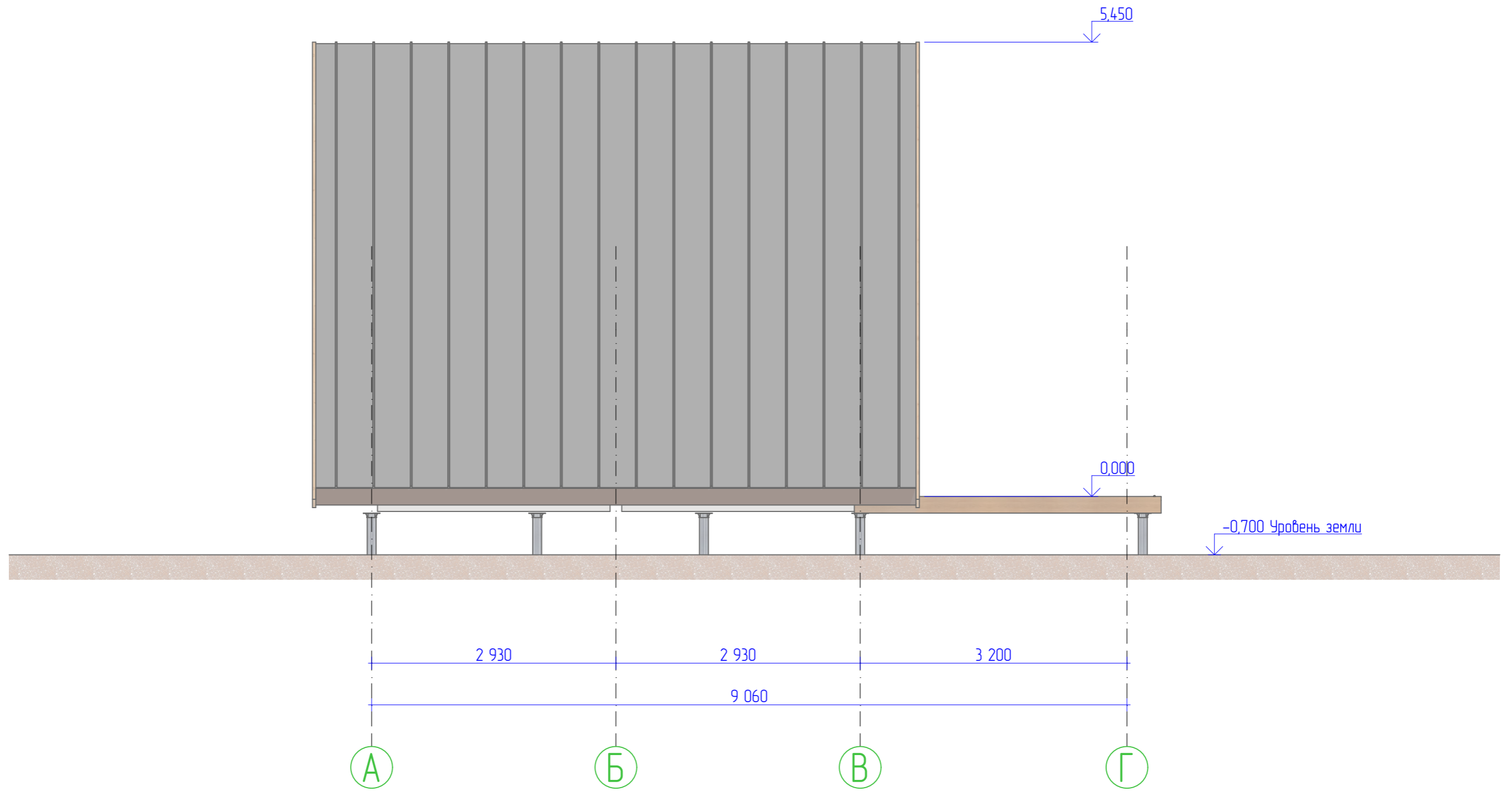

СОГЛАСОВАНО	

Взамен шиф. N	
Подпись и дата	
Имя N подл.	

						Индивидуальный жилой дом (тип 5)			
Изм.	Колуч.	Лист	№Док.	Подп.	Дата	Архитектурное решение	Стадия	Лист	Листов
ГАП							П	8	18
Гл. спец.						Фасад в осях А-Г			
Рук. зр.									
Проверил									
Проектировал									
Н. контр.									

Фасад в осях Г-А

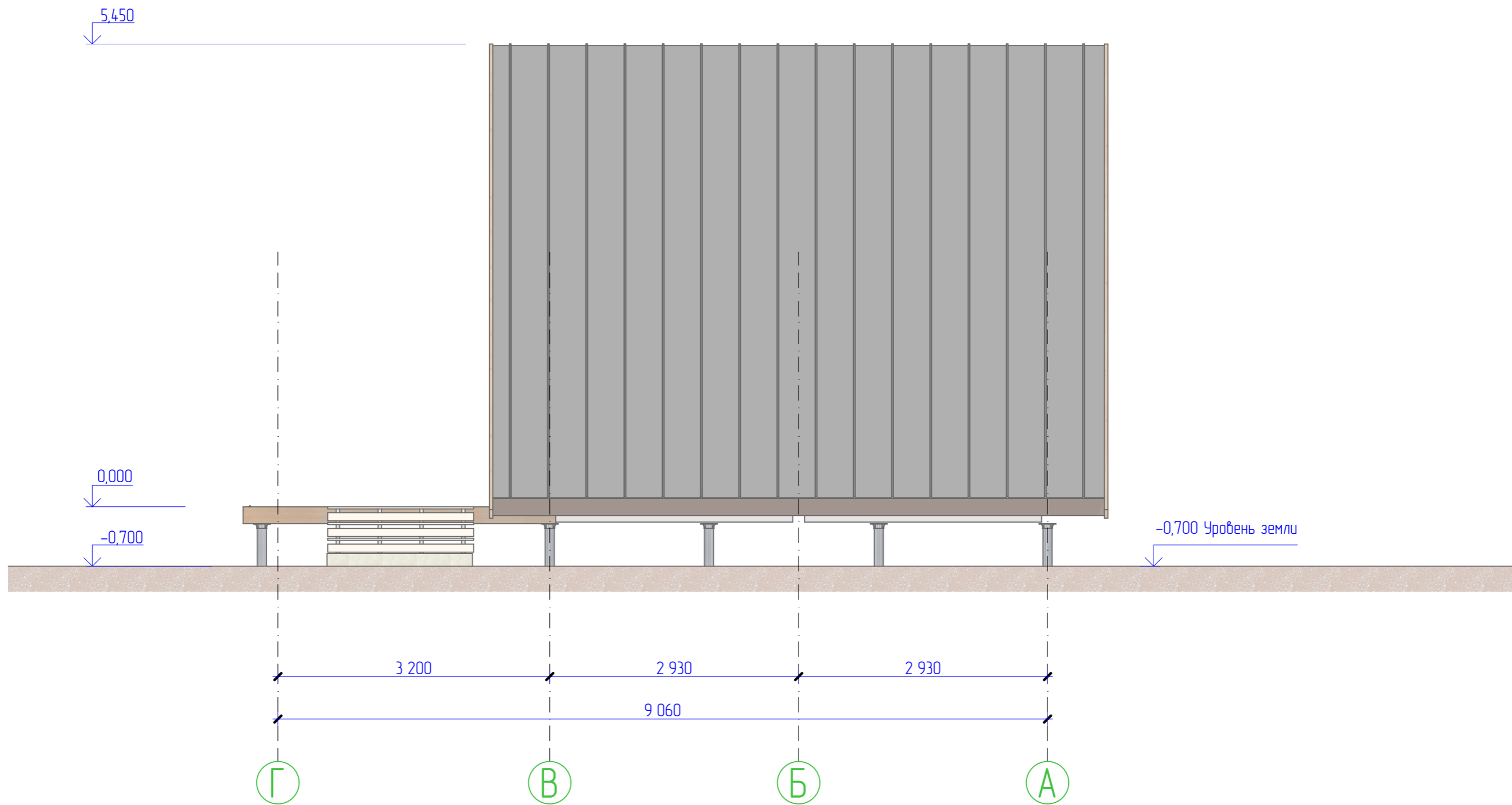

СОГЛАСОВАНО	

Взамен шиф. N	
Подпись и дата	
Инд. N подл.	

						Индивидуальный жилой дом (тип 5)			
Изм.	Колуч.	Лист	№Док.	Подп.	Дата	Архитектурное решение	Стадия	Лист	Листов
ГАП							п	9	18
Гл. спец.						Фасад в осях Г-А			
Рук. зр.									
Проверил									
Проектировал									
Н. контр.									

Разрез 1-1

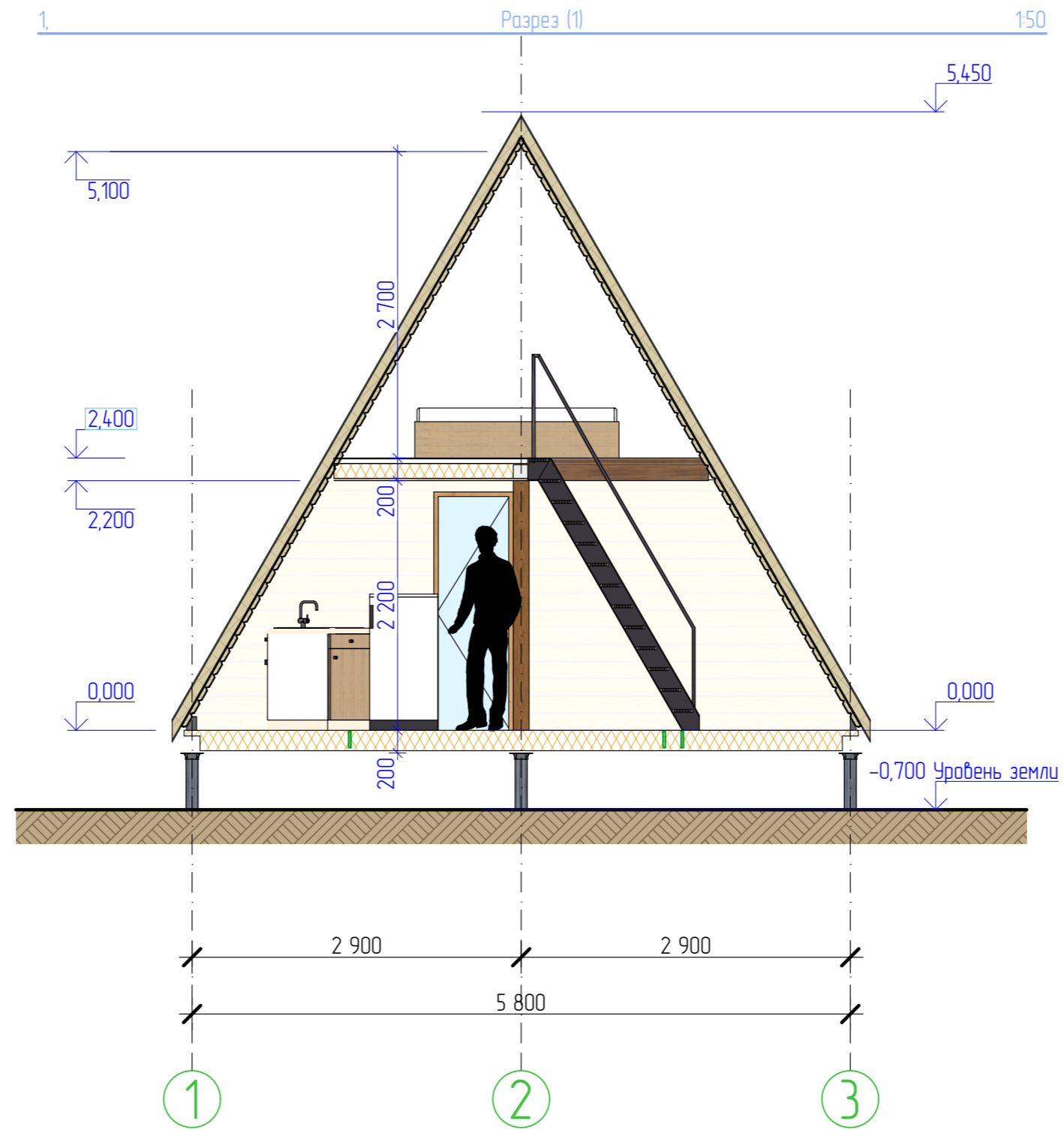

СОГЛАСОВАНО	

Взамен шиф. N	
Подпись и дата	
Инд. N подл.	

Индивидуальный жилой дом (тип 5)								
Изм.	Колуч.	Лист	№Док.	Подп.	Дата			
ГАП								
Гл. спец.								
Рук. гр.								
Проверил								
Проектировал								
Н. контр.								
Архитектурное решение						Стадия	Лист	Листов
						П	10	18
Разрез 1-1								

Разрез 2-2

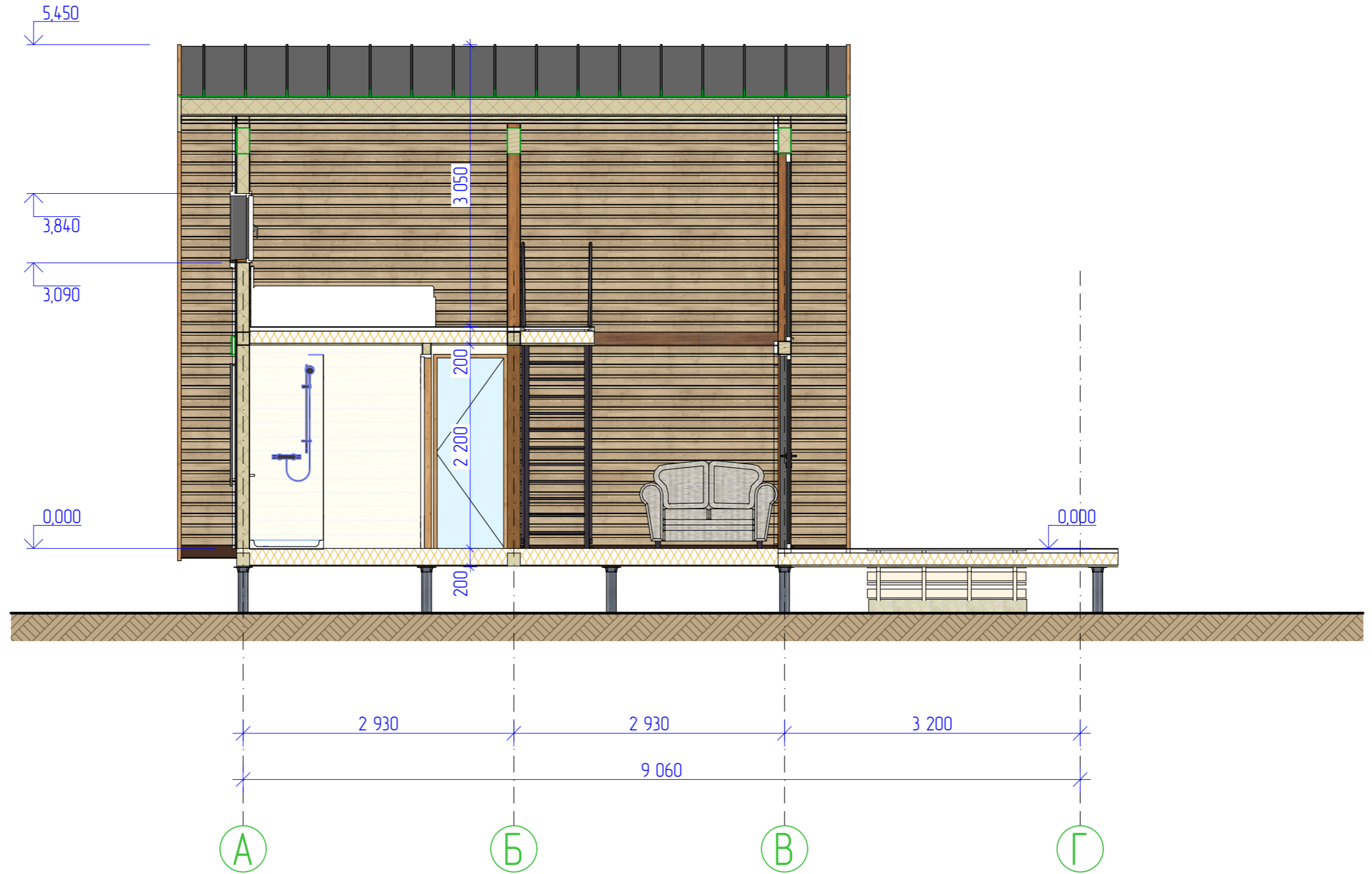





СОГ/АСОВАНО	

Взамен шиф. N	
Подпись и дата	
Инд. N подл.	

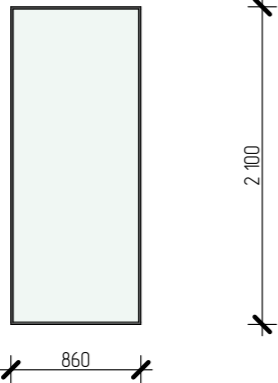
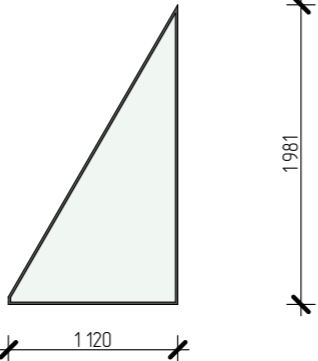
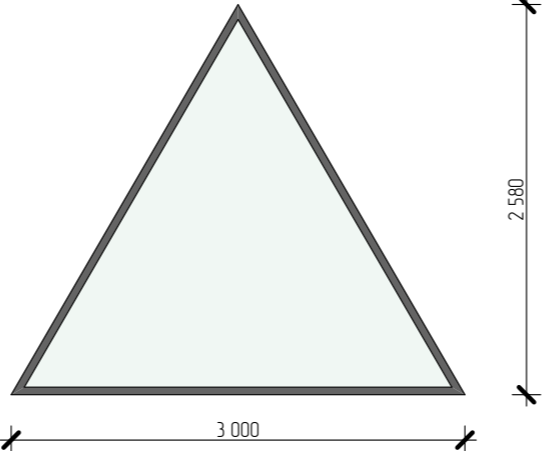
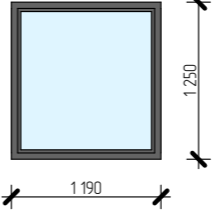
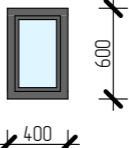
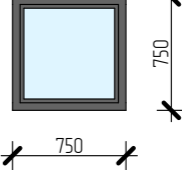
Индивидуальный жилой дом (тип 5)								
Изм.	Колуч	Лист	№Док	Подп.	Дата			
ГАП								
Гл. спец.								
Рук. гр.								
Проверил								
Проектировал								
Н. контр.								
Архитектурное решение						Стадия	Лист	Листов
						П	11	18
Разрез 2-2								

Ведомость оконных и дверных проемов

Каталог окон						
Обозначение на плане	ОК-1	ОК-2	ОК-3	ОК-4	ОК-5	ОК-6
Количество	2	2	1	1	1	1
Размер Ш x В	860x2 100	1 120x1 981	3 000x2 580	1 190x1 250	400x600	750x750
Высота подоконника окна	0	0	2 240	725	1 250	3 090
Высота перемычки окна	2 100	1 981	4 820	1 975	1 850	3 840
Вид со стороны, Противоположной стороне Открывания						

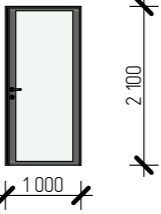
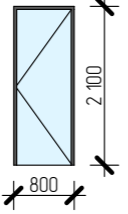
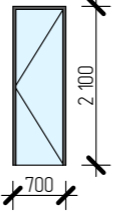
Каталог Дверей			
Обозначение	ДВ-1	ДВ-2	ДВ-3
Количество	1	1	1
Размер Ш x В	1 000x2 100	800x2 100	700x2 100
Высота перемычки двери	2 100	2 100	2 100
2D-символ			
Вид со стороны, Противоположной стороне Открывания			

Изм.	Колуч	Лист	№Док	Подп.	Дата	Индивидуальный жилой дом (тип 5)					
ГАП						Архитектурное решение			Стадия	Лист	Листов
Гл. спец.									П	12	18
Рук. зр.											
Проверил											
Проектировал											
Н. контр.											

СОГЛАСОВАНО

Взамен шиф. N

Подпись и дата

Инд. N подл.

План кровли

Развертки скатов

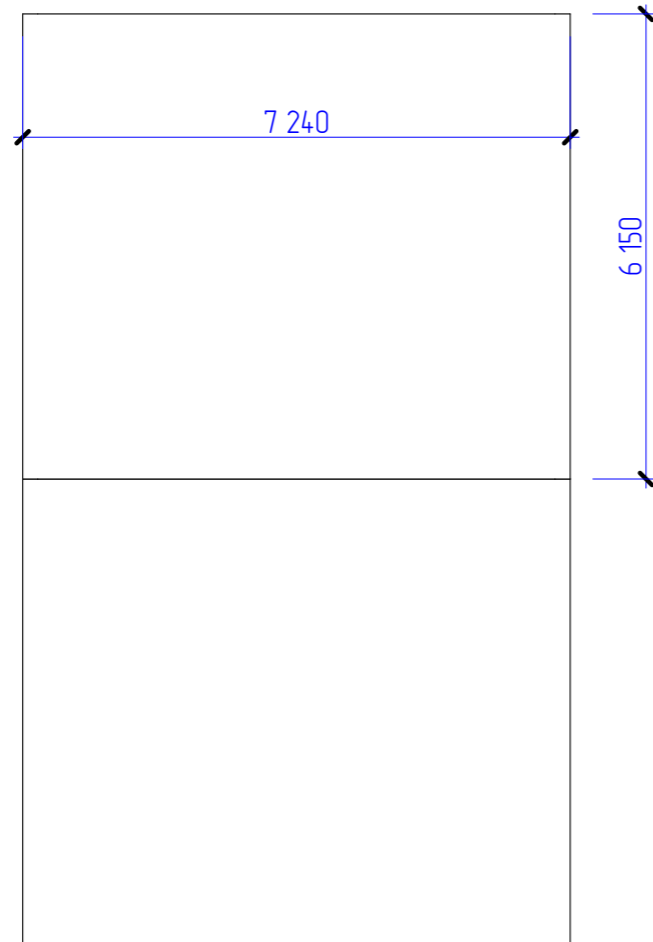

План кровли

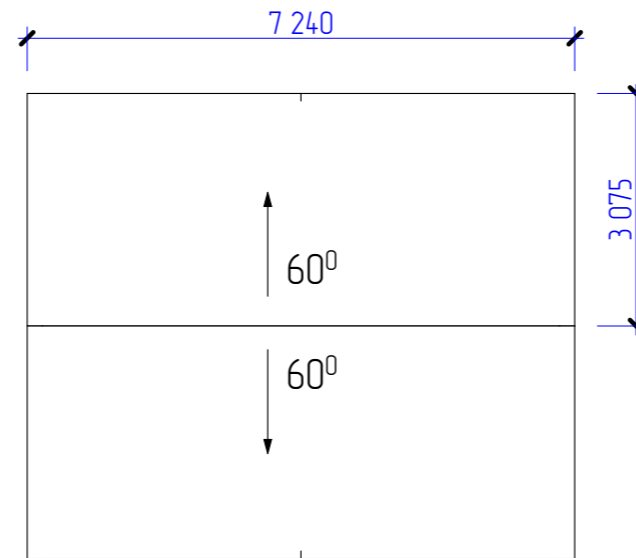

S кровли = 89 м²

СОГЛАСОВАНО	

Взамен шиф. N	
Подпись и дата	
Инд. N подл.	

						Индивидуальный жилой дом (тип 5)			
Изм.	Колуч.	Лист	№Док.	Подп.	Дата	Архитектурное решение	Стадия	Лист	Листов
ГАП							П	13	18
Гл. спец.									
Рук. зр.									
Проверил						План кровли			
Проектировал									
Н. контр.									



Визуализация

Стадия	Лист	Листов
П	14	95



Визуализация

Стадия	Лист	Листов
П	15	95



Визуализация

Стадия	Лист	Листов
П	16	95



Визуализация

Стадия	Лист	Листов
п	17	95



Визуализация

Стадия	Лист	Листов
П	18	95